

SERVICIOS TECNICOS FLORES

VICTOR HUGO FLORES LOPEZ
5a. Avenida "B" 17-08 Zona 5 Primero de Julio
Mixco, Guatemala

Factura de Pequeño
Contribuyente Serie B

NIT.: 843415-8

Nº 0028

DIA	MES	AÑO
28	02	2014

DIRECCION: 12 Avenida 11-11 zona 1	
NOMBRE: Direccion General del Patrimonio Cultural y Natural	NIT.: 337851-9

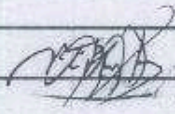
Cant.	DESCRIPCION	VALOR
	Honorarios por Servicios Tecnico Profesionales prestados en el Parque Nacional Takalik Abaj de la Direccion General del Patrimonio Cultural y Natural correspondiente al mes de Febrero del 2014 segun Contrato Administrative No.267-2014 y Acuerdo Ministerial No.29-2014.	4,350.00
	CANCELADO	
		
	Cuatro Mil Trescientos Cincuenta Quetzales Exactos	
	NO GENERA DERECHO A CREDITO FISCAL	
<small>Impresofset B&S Nr. 2915924-5 Resolución 2012-5-642-38 del 01 al 50 del 07-05-2012 ORIGINAL: Cliente • DUPLICADO: Contabilidad</small>		TOTAL Q. 4,350.00

Guatemala, 28 de Febrero del 2014

Informe No. 2 -2014

Licenciada
Rosa María Chan
Viceministra del Patrimonio Cultural y Natural
Su Despacho

Estimada Licenciada Chan:

De la manera más atenta me dirijo a usted con el propósito de presentarle mi informe de actividades mensuales conforme a lo estipulado en el **Contrato Administrativo por Servicios Técnico Profesionales Número 267-2014 y Acuerdo Ministerial No. 29-2014**, correspondiente al mes de febrero del presente año, y para el cobro de mis honorarios estoy presentado la factura número de serie "B" y correlativo No.0028.

INFORME CORRESPONDIENTE AL MES DE FEBRERO DEL 2014

Actividades Realizadas:

1. Inventario de los Artefactos Líticos de la colección de Tak'alik Ab'aj y diseño de la base de datos digital.

Se hizo una limpieza general dentro del área en donde se encuentran almacenadas las unidades pertenecientes a la colección de artefactos líticos. Se inició el ingreso de unidades pertenecientes a temporadas pasadas a la base de datos.

2. Investigación Arqueológica con excavaciones de sondeo en el sector Oeste del Grupo Central del Parque Arqueológico Nacional Tak'alik Ab'aj.

La temporada de excavación 2014, dio inicio con el reconocimiento de los cuadrantes en dónde iniciará trabajando este año Miguel Medina (foto 1). Ahora se pretende continuar investigando el punto en el cual se encuentra localizado el esquinero nor-este del Empedrado 1, perteneciente a Plaza Tinaja registrada el año pasado en el área sur-oeste, justamente al oeste de la Estructura 60 (figura 1).

La excavación inicial de este año se realizó a 5.60 m al este de la Operación BB-1 d realizada el año pasado, en ella fue registrado el límite norte del Empedrado 1. La operación ejecutada este año lleva como nomenclatura BB-1 e. La misma presenta las siguientes medidas:

n-s 3.90 m

e-o 90 m

Es de mencionar que no fue posible realizar la dimensión de 1 m en la parte e-o de ésta excavación debido a que las plantaciones de café no lo permitieron y se prefirió no sacrificar ninguna de ellas. El Empedrado 1 fue detectado y sigue bastante consistente, únicamente fue posible registrar el límite nor-este del mismo.

Con el mismo objetivo de registrar el esquinero se realizó una nueva excavación a 7 m al este (foto 2), en la misma ya no se encontró el objetivo por lo que se excavó hasta el suelo natural, el cual se encuentra a la profundidad de 3 m y no hay mucha presencia de cerámica.

Esta operación lleva el registro BB-1 f con las siguientes medidas:

2 m n-s

1 m e-o

Para extraer la tierra que se encontraba hasta el fondo de esta operación también fue necesaria la instalación de tarros para colocar una manila y con un bote amarrado sacar la tierra de la operación (foto 3), cabe mencionar que esta actividad fue realizada prácticamente en la falda nor-oeste de la Estructura 60.

Posteriormente se realizó la Operación BB-1 g (foto 4), con el mismo objetivo de registrar el esquinero del empedrado pero la sorpresa fue bastante grande al

observar que existe una escuadra empedrada y la misma tiene dirección al norte(foto 5), por lo que es necesario realizar una nueva excavación en esa dirección para poder determinar hacia dónde se dirige el Empedrado 1. Con los datos obtenidos hasta ahora se propone que dicho empedrado se encuentre flanqueando el norte de la Estructura 60.



Foto 1: Trazando el área que delimitará el inicio de trabajo de Miguel Medina y el final del área trabajado por el autor (Flores 2014).



Foto 2: Operación BB-1 e, realizada 7 m al este de la Operación BB-1 d, en esta última mencionada fue registrado el límite norte del Empedrado 1 (Flores 2014).



Foto 3: Tarros colocados para la instalación de manila y así poder extraer la tierra proveniente de la Operación BB-1 f (Flores 2014).

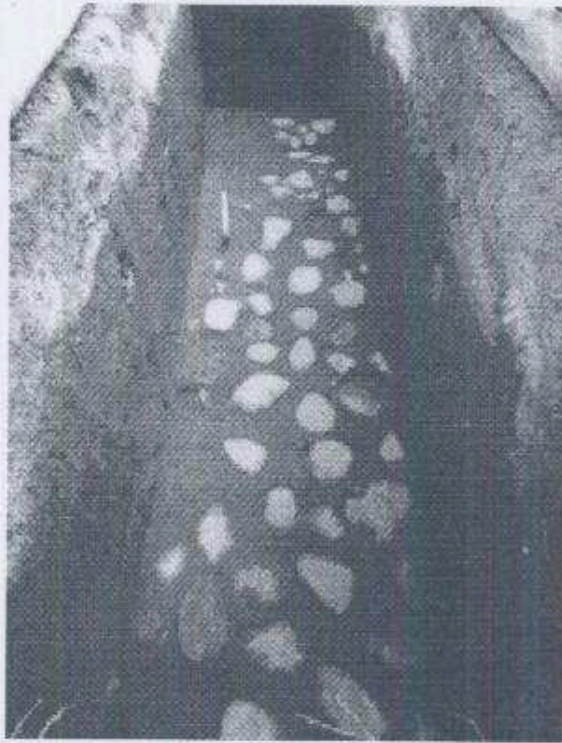

Foto 4: Continuidad del Empedrado 1 en la Operación BB-1 g, en la misma se puede observar la dirección que el toma haciendo una escuadra (Flores 2014).



Foto 5: Operaciones BB-1 f y BB-1 g, la imagen muestra la escuadra dirigida al norte (Flores 2014).

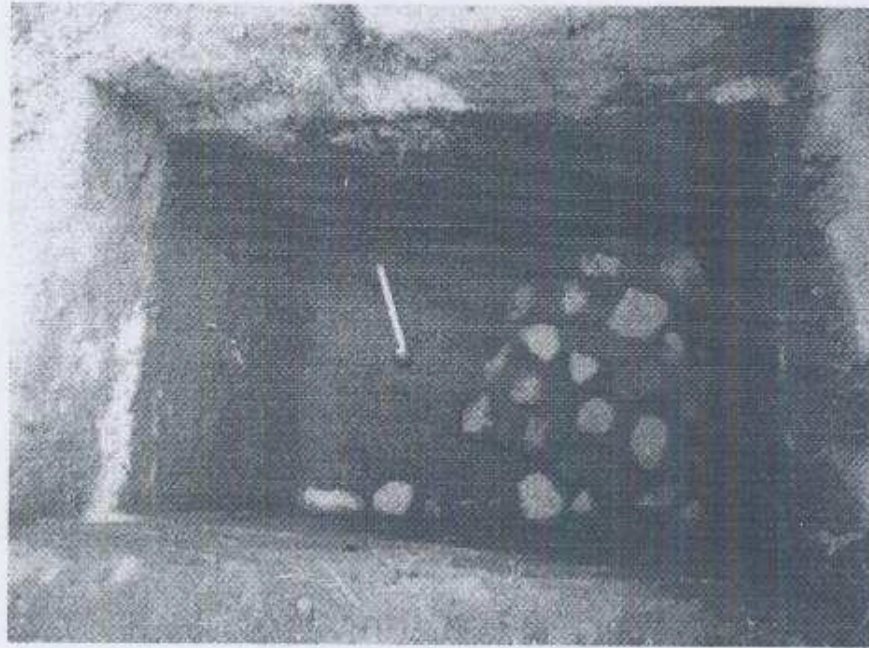

Figura 1: Planta general Plaza Tinaja y sus 3 empedrados.

Resultados Obtenidos

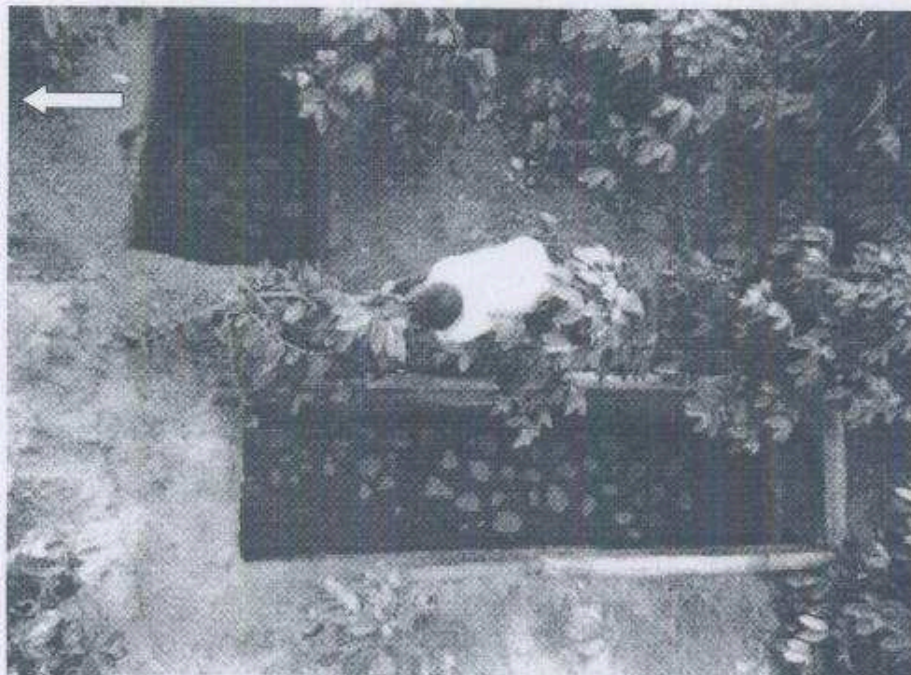
1. Inventario de los Artefactos Líticos de la colección de Tak'alik Ab'aj y diseño de la base de datos digital.

Las unidades de lítica mayor ingresadas durante este mes a la base de datos son pertenecientes a la Operación CC-1 a realizada en el rescate del año 2012 en el área oeste B del sitio, Hasta ahora la cantidad de ingresada es de 35.

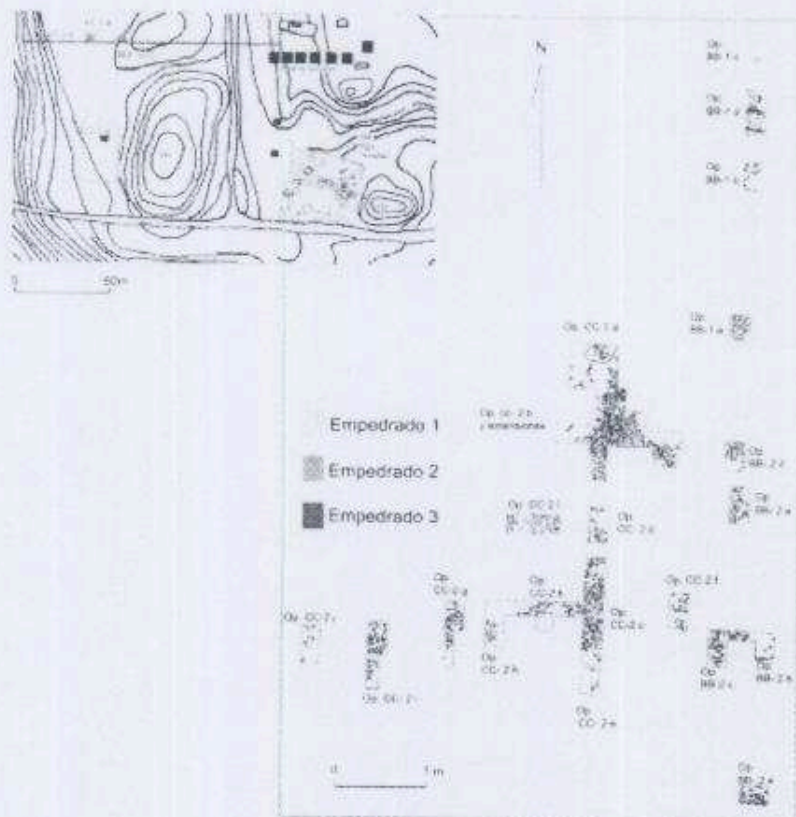
2. Investigación Arqueológica con excavaciones de sondeo en el sector Oeste del Grupo Central del Parque Arqueológico Nacional Tak'alik Ab'aj.

Se han realizado 3 excavaciones en el área sur-oeste del sitio, dentro de las cuales en dos de ellas se ha logrado registrar el Empedrado 1, a continuación se presenta la descripción estratigráfica de cada una de ellas.

Operación BB-1 e

Lote 6 a: Empedrado 1

Lote 6: Barro café claro poco poroso, poco micáceo mezclado con taxcal pequeño y restos de carbón, cubre el Empedrado 1.

Lote 5: Barro café oscuro poroso con cerámica molida, restos de carbón y pómez, taxcalitos molidos.

Lote 3: Arena volcánica.

Operación BB-1 f

Lote 10: Barro café claro amarillento poco pastoso, muy micáceo Suelo natural.

Lote 9: Barro café claro poco pastoso, micáceo con restos de barro molido.

Lote 8: Barro café claro pastoso, poca cerámica molida, pocos restos de taxcal, muy micáceo carbón molido.

Lote 7: Barro café claro muy poroso, micáceo. Con demasiado taxcal molido y restos de cerámica.

Lote 6: Barro café claro poroso muy micáceo y poco taxcal molido.

Lote 5: Barro café oscuro, arenoso poco micáceo con cerámica molida.

Operación BB-1 g

Lote 6 a: Empedrado 1

Lote 6: Barro café claro poco poroso, poco micáceo mezclado con taxcal pequeño y restos de carbón, cubre el Empedrado 1.

Lote 5: Barro café oscuro poroso con cerámica molida, restos de carbón y pómez, taxcalitos molidos.

Lote 3: Arena volcánica.



Victor Hugo Flores López



ARQUEOLOGO
Miguel Orrego Corzo
JEFE ADMINISTRATIVO
PARQUE ARQUEOLÓGICO TAKALIK UBA 1